

DOSSIER INFORMATIVO LXXV CAMPEONATO DE ESPAÑA DE TRAINERILLAS

(Puede ponerse el cartel del campeonato)

Cartel por elaborar a no ser que lo proponga la FER.

Datos del club organizador

- Nombre: CLUB DO MAR BUEU
- Dirección del club: NAVE DE DEPORTES NÁUTICOS-PESCADOIRA S/N. 36930 BUEU (Pontevedra)
- Lugar de celebración del campeonato: <https://goo.gl/maps/jAXrihUfvZdvKmzKA>
- Email: clubdomarbueu@gmail.com
- Teléfono de contacto: 696444912

Accesos y Parking

Acreditación: lugar, documentación necesaria (Dni, pasaporte Covid...).

Sala Multiusos del Centro Social do Mar (Sito al lado de la Plaza de Bueu).

<https://goo.gl/maps/rDFzXoiASdzdoivy7>

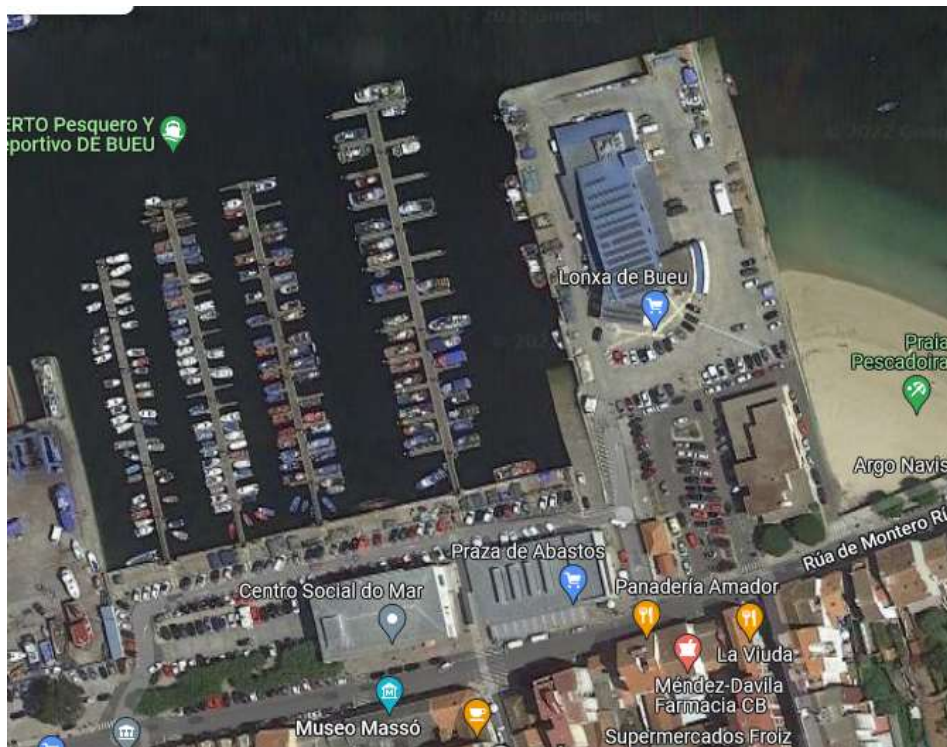

Indicar en qué días y horas se podrá acceder a las instalaciones y se podrá realizar entrenamientos.

El recinto de la Lonja de Bueu, de la Cofradía de Pescadores San Martiño, (<https://goo.gl/maps/21o5qQ8mWJYrB1A28>) estará disponible el acceso desde el viernes por la tarde a partir de las 16:30 h. (aunque se solicita poder avisar a los club que tengan pensado entrenar en horario de tarde que lo puedan concretar a la organización). Si algún club quisiera entrenar viernes por la mañana tendrían que avisar al club organizador para concretar el acceso al recinto de la Lonja.

El acceso el sábado estará abierto a los clubs que ya tengan su carro en el recinto de la lonja o incluso que puedan dejar su carro en el interior de la misma para hacer noche.

Zona de aparcamiento general y zona de aparcamiento de remolques.



Aparcamiento de Remolques en recinto de la Lonja.

Aparcamiento en General en las inmediaciones de la Lonja. Para Árbitros y personal de Organización se reservarán plazas de aparcamiento en una zona de aparcamiento

previa al acceso al recinto de la lonja y muy cercana a la Oficina Técnica en la Sala Multiusos del Centro Social do Mar.

Parque de botes.

Recinto de la Lonja de Bueu.

Otros (Público general, baños, cafetería...)

En toda la inmediación de acceso al muelle, Lonja y Centro Social do Mar están disponible en la calle plazas de aparcamiento público.

Existen baños públicos en la Plaza de Abastos de Bueu, situada entre la Lonja y el Centro Social do Mar.

La oferta de cafeterías, bares y restaurantes es amplia en las inmediaciones (en menos de 10 metros) al Muelle – Lonja.

(Importante acompañar de un mapa que sitúe las zonas explicadas)

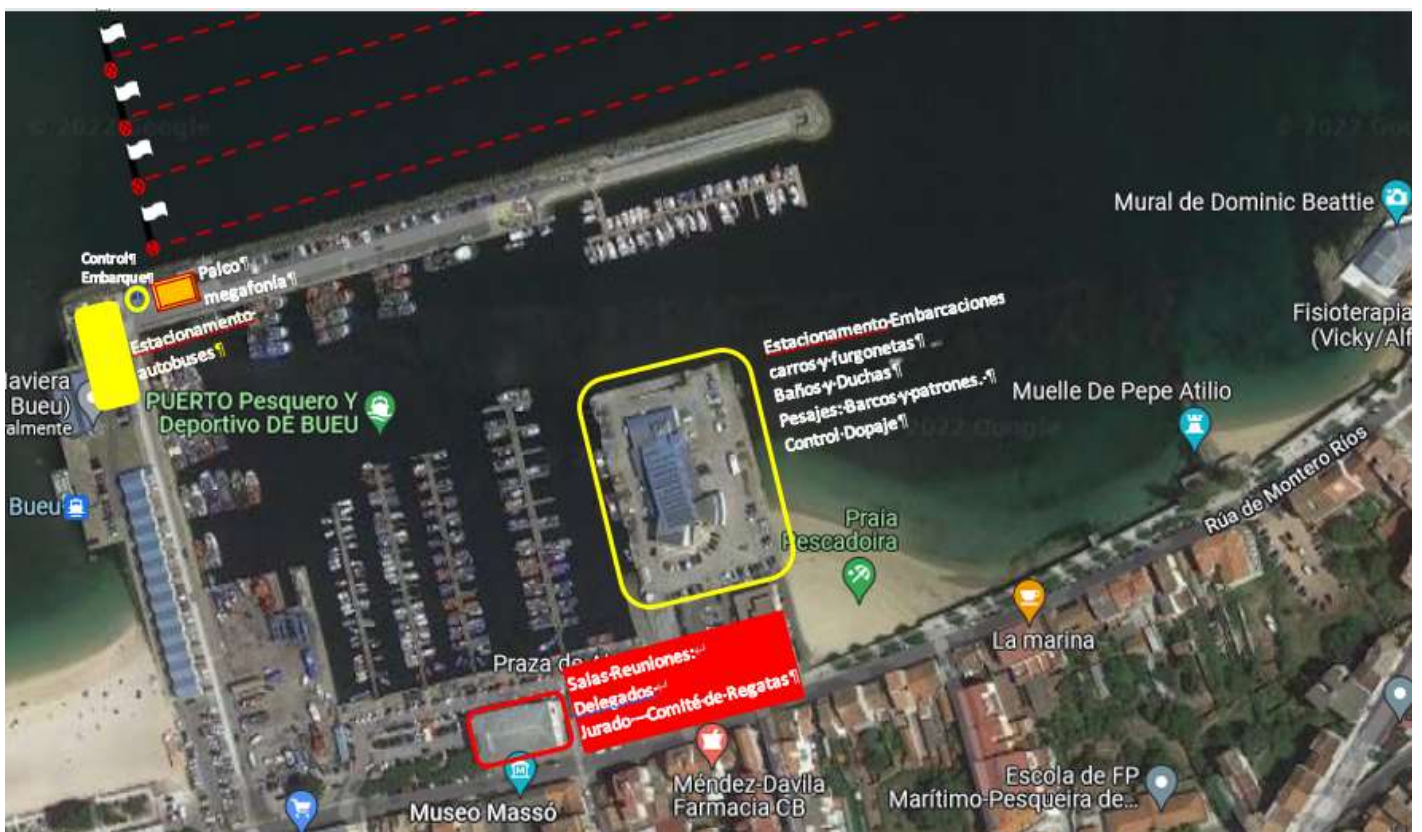

Campo de regatas

(mapa de circulación u otras especificaciones)



Estamos pendientes de traducir a castellano esta imagen del campo de regatas.

Otras observaciones

Pueden recomendarse alojamientos o restaurantes cercanos u otras observaciones que puedan ser relevantes.

Hoteles:

Hotel Loureiro (a 500 mts.) <https://www.restauranteloureiro.es/>

Hotel Incamar (a 150 mts.) <https://www.hotelincamar.com/>

Hotel Alda Bueumar (a 1.000 mts.) <https://www.aldahotels.es/alojamientos/hotel-alda-bueumar/>

Restaurantes:

Restaurante y Hotel Loureiro <https://www.restauranteloureiro.es/>

Restaurante Casa Quintela

Restaurante Estrela

Restaurante Estrellita

Restaurante El Pescador

Restaurante A Centoleira <https://acentoleira.com/>

Restaurante Nordes

Restaurante Noite Tapas

Restaurante La Perfecta

Restaurante a Grellada

Bocatería A Esmorga

Tapería El Reloj

Restaurante O Chouzo

Pizzería Cervecería o Farol

Tapería -Bocatería Aturuxo